EUROVIA VINCI

NA SPOLEČNÉ CESTĚ

Rekonstrukce mostu přes Labe v km 6,330 v rámci optimalizace trati Lysá nad Labem - Čelákovice

Ing. Dubšík Vladimír

Most přes Labe v km 6,330 – původní stav

Most přes Labe v km 6,330 – původní stav

Most přes Labe v km 6,330 – mostní provizorium

Most přes Labe v km 6,330 – mostní provizorium

Most přes Labe v km 6,330 – mostní provizorium

Most přes Labe v k 6,330 – mostní provizorium

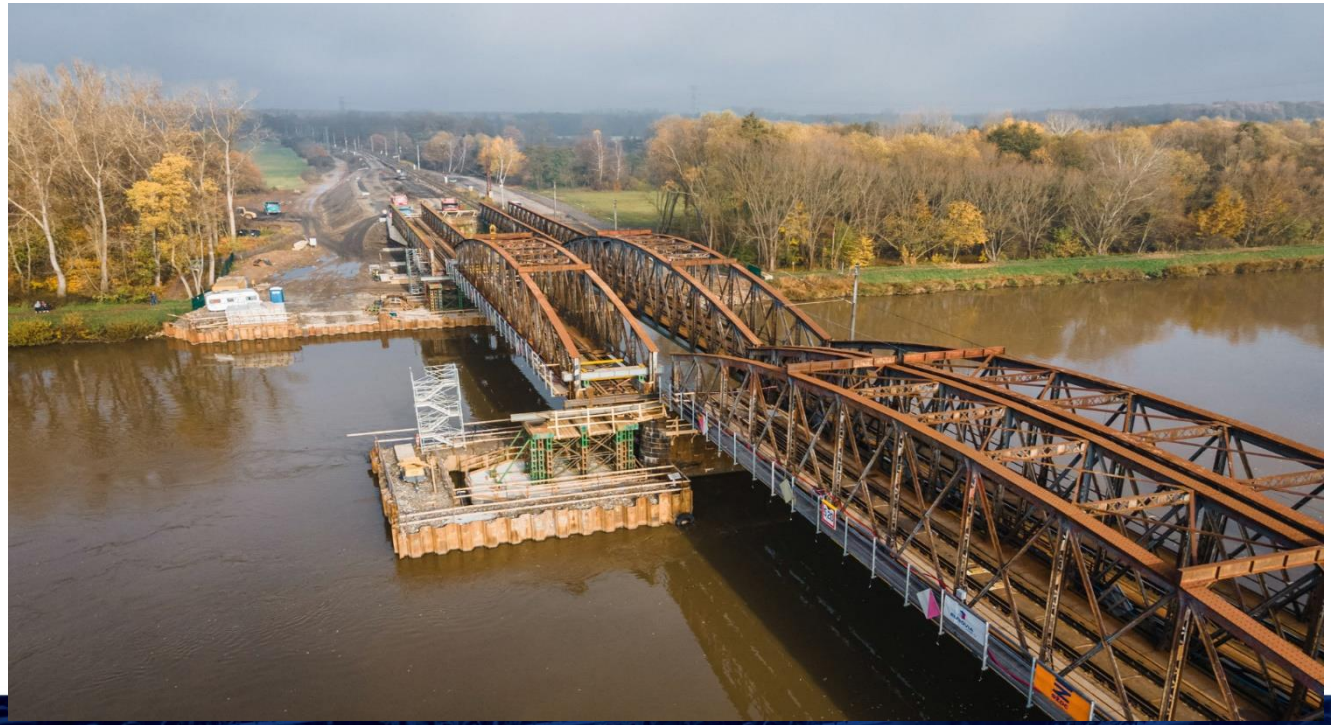

Most přes Labe v km 6,330 – mostní provizorium

Most přes Labe v km 6,330 – mostní provizorium

Most přes Labe v km 6,330 – odstranění OK

Most přes Labe v km 6,330 – odstranění OK, video

Most přes Labe v km 6,330 – spodní stavba

Most přes Labe v km 6,330 – spodní stavba

Most přes Labe v km 6,330 – spodní stavba

Most přes Labe v km 6,330 – montáž OK

Most přes Labe v km 6,330 – montáž OK

Most přes Labe v km 6,330 – výsun ocelové konstrukce, video

EUROVIA VINCI

www.eurovia.cz

Most přes Labe v km 6,330 – dokončovací práce, izolace

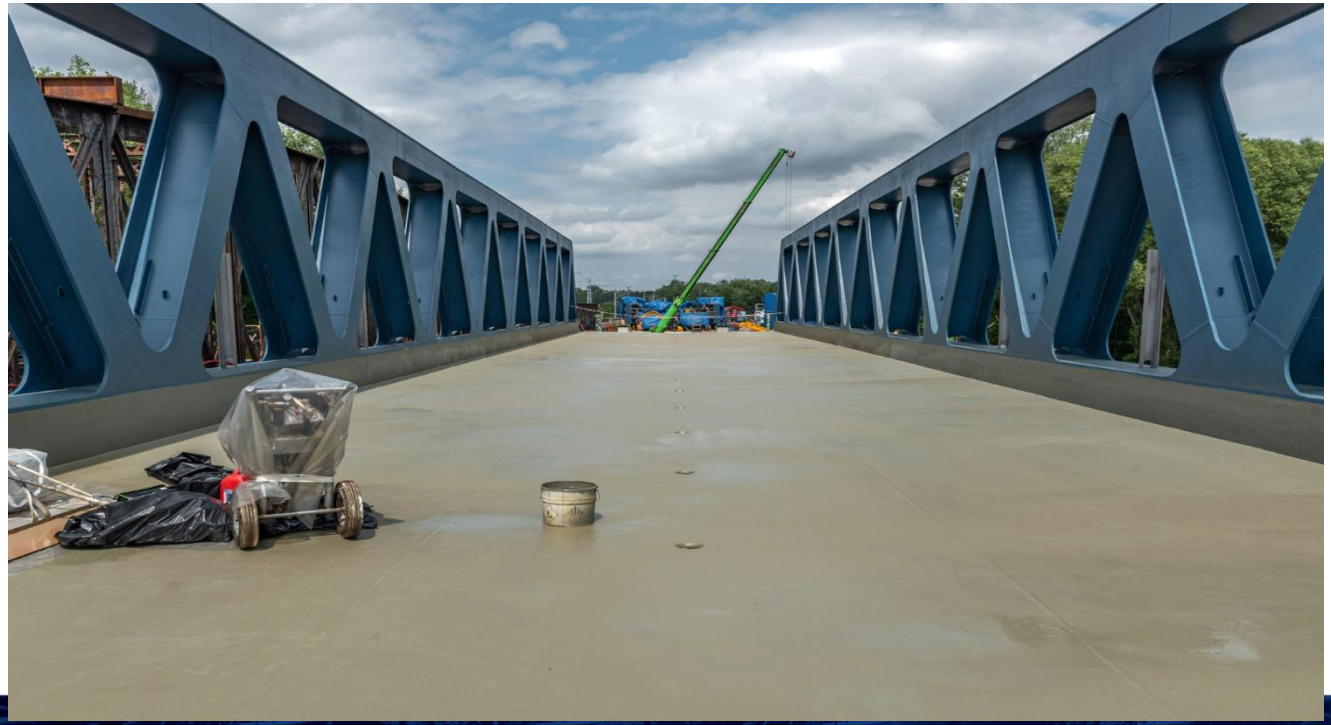

Most přes Labe v km 6,330 – dokončovací práce, ochrana izolace

Most přes Labe v km 6,330 – dokončovací práce, kolej na mostě

Most přes Labe v km 6,330 – dokončovací práce, zatěžovací zkouška

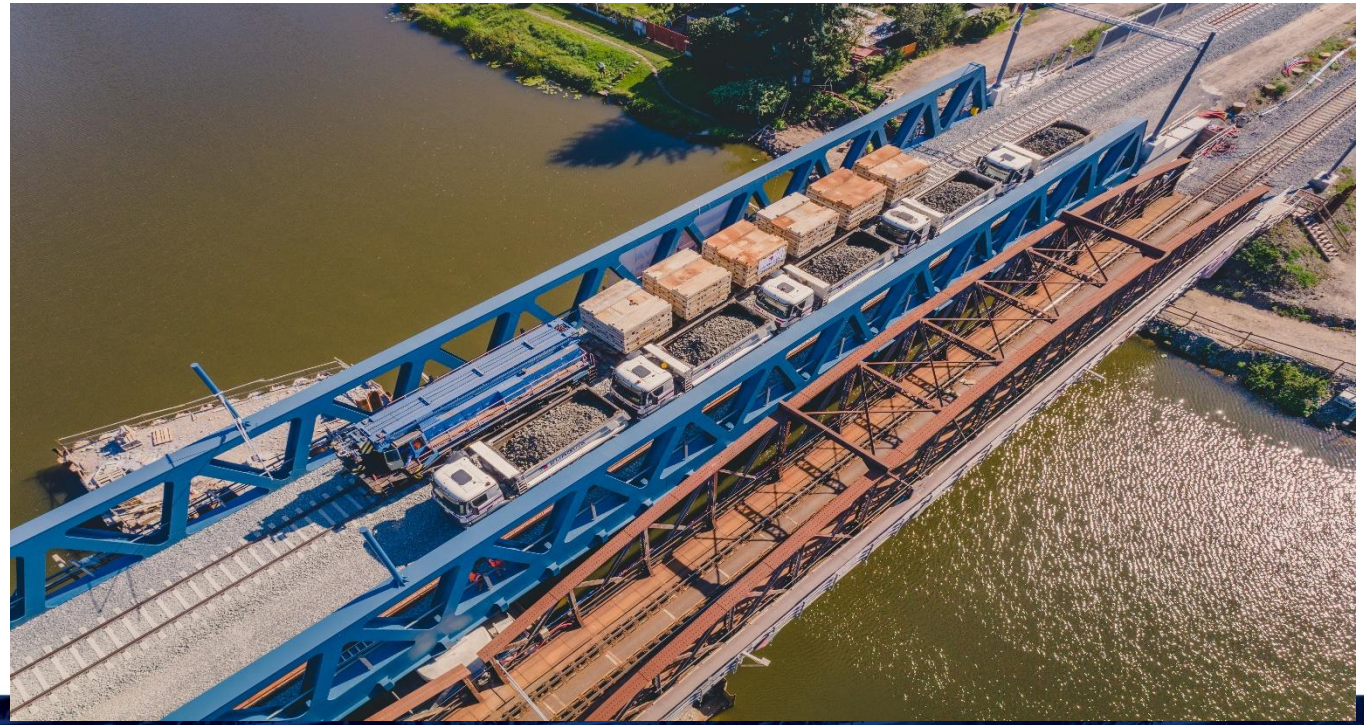

EUROVIA VINCI

www.eurovia.cz

Most přes Labe v km 6,330 – zprovoznění 15.9.2021, video

Most přes Labe v km 6,330 – základní údaje

Název stavby:	Optimalizace traťového úseku Lysá nad Labem (mimo) - Čelákovice (mimo)
Objednatel:	Správa železnic
Zhotovitel objektu:	EUROVIA CS, a.s., závod Mosty a Konstrukce
Projektant:	SUDOP Praha a.s.
Doba realizace:	květen 2019 – červen 2022
Délka přemostění:	157,35 metru
Počet polí:	4 (2 x 51,0 m + 2 x 28,05 m)
Významní subdod:	OK Třebestovice, a.s. — výroba a montáž OK
	Zakládání staveb, a.s. — štětové jímky, hlubinné založení

děkuji za pozornost

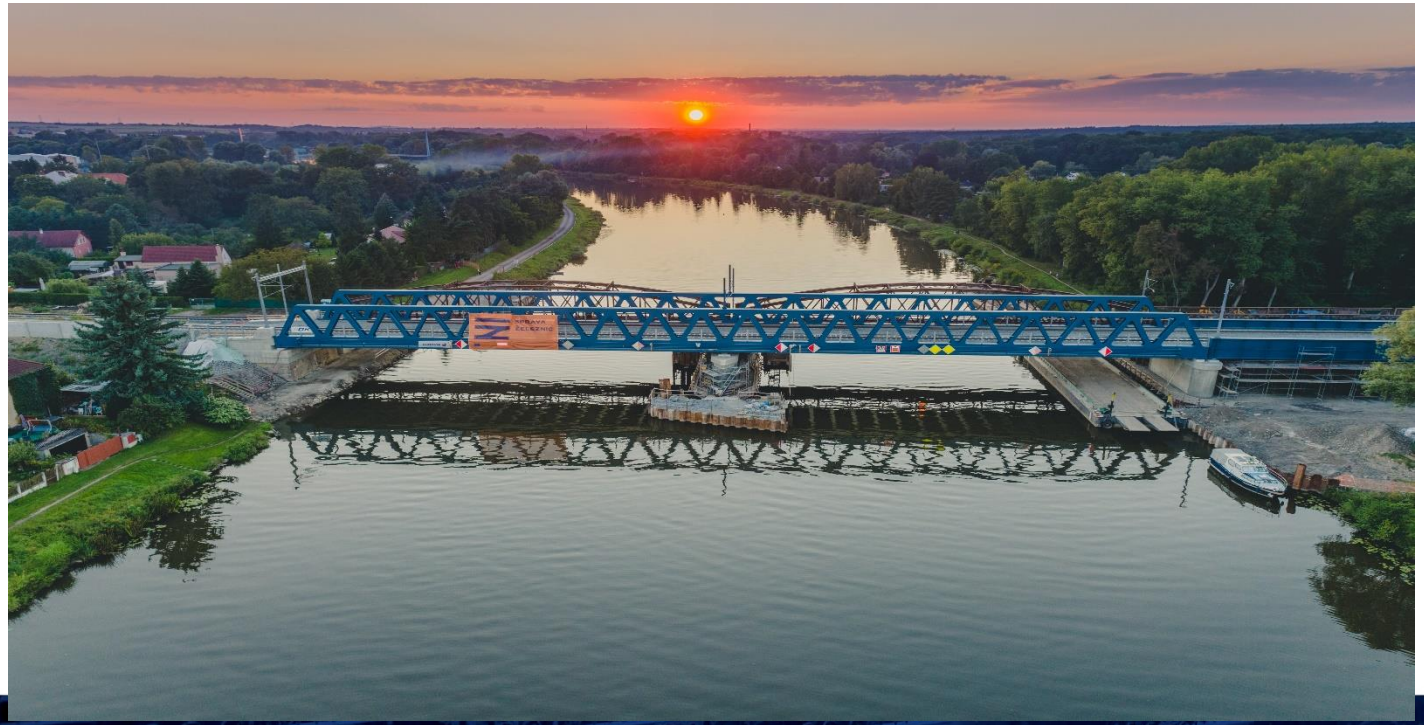

EUROVIA
VINCI

www.eurovia.cz